



ESTIMACIONES AGRÍCOLAS

Informe semanal al
22 de noviembre de 2017



ÍNDICE

- Temperaturas
- Precipitaciones
- Estado de las reservas hídricas
- Humedad y estado de los cultivos



TEMPERATURAS

Las temperaturas medias de la última semana fueron inferiores a las normales en la mayor parte del país, principalmente en la mitad sur del territorio. En la provincia de Buenos Aires, donde se registraron heladas agronómicas, se dieron anomalías de hasta -5°C . Por otro lado las máximas superaron los 40°C en la mayor parte de las estaciones de seguimiento del NOA y Cuyo, destacándose Catamarca ($45,2^{\circ}\text{C}$), Santiago del Estero ($44,5^{\circ}\text{C}$), La Rioja ($44,2^{\circ}\text{C}$) y Tucumán (43°C).

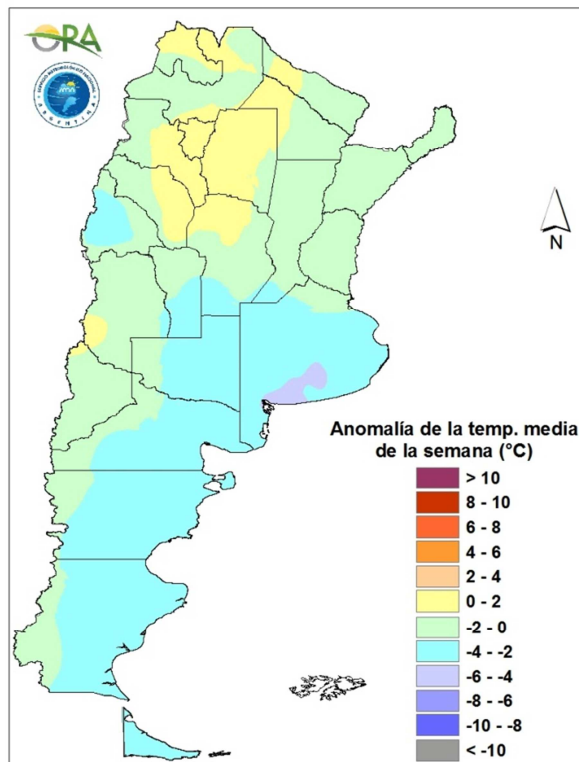

Anomalia de la temperatura media de la semana

La entrada de dos sistemas de baja presión en el país durante la semana, modularán los cambios en la temperatura del país. Entre miércoles y viernes, se darán aumentos en la temperatura máxima y mínima en la zona central y norte de Argentina. Durante el fin de semana, la entrada del primer sistema generará descensos, principalmente en el NEA y Buenos Aires. En particular, para el sur de Buenos Aires, se prevén heladas agronómicas ($T < 3^{\circ}\text{C}$). Luego durante el comienzo de la próxima semana se volverán a dar leves aumentos que cambiarían con el ingreso de un nuevo sistema frontal que afectará a todo el país disminuyendo las temperaturas máximas y mínimas.



PRECIPITACIONES

Las precipitaciones más importantes de la semana se registraron en la provincia de Misiones: Iguazú (110mm), Bernardo de Irigoyen (53mm), Posadas (41mm). No se registraron lluvias significativas en el resto del país, a excepción del Litoral, y la provincia de Buenos Aires, donde los acumulados rondaron los 20mm, superados localmente en Mar del Plata (38,8mm), Benito Juárez (29mm) y Sunchales (30mm).

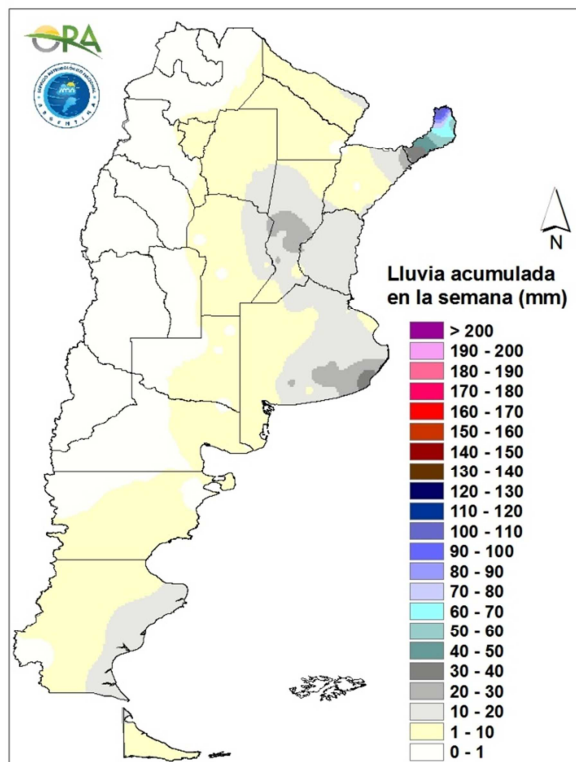

Precipitaciones acumuladas en la semana

Para el miércoles se esperan algunos eventos en la provincia de Santa Cruz. Entre viernes y sábado, se darán precipitaciones en la provincia de Córdoba, sur de Santa Fe y Entre Ríos, Santiago del Estero, Chaco, Formosa, este de Salta y norte de Corrientes. El domingo se prevén lluvias para la Patagonia. Entre lunes y miércoles, se pronostican acumulados en el NOA, norte de San Luis y centro de Córdoba.

ESTADO DE LAS RESERVAS HÍDRICAS

El mapa muestra el estado simulado de las reservas hídricas en el suelo para lotes de maíz. Se estima que para pastura implantada y trigo de siembra temprana el contenido de agua es menor, debido a su mayor consumo actual. La escasez de precipitaciones de los últimos siete días dio lugar a un retroceso generalizado de los excesos hídricos observados previamente. En el sur de la provincia de Buenos Aires, donde sí se registraron precipitaciones, aun se observan perfiles recargados y zonas aisladas con reservas excesivas. Aun así, predominan las reservas hídricas óptimas en la región. En la zona núcleo pampeana las reservas se dan de regulares a adecuadas, al igual que en Entre Ríos, centro de Santa Fe y La Pampa. Las zonas cultivables del norte de Corrientes y sur de Misiones muestran reservas óptimas. Por otro lado, al oeste de las provincias de Córdoba y San Luis, se observan sectores con reservas regulares y hasta déficit hídrico.

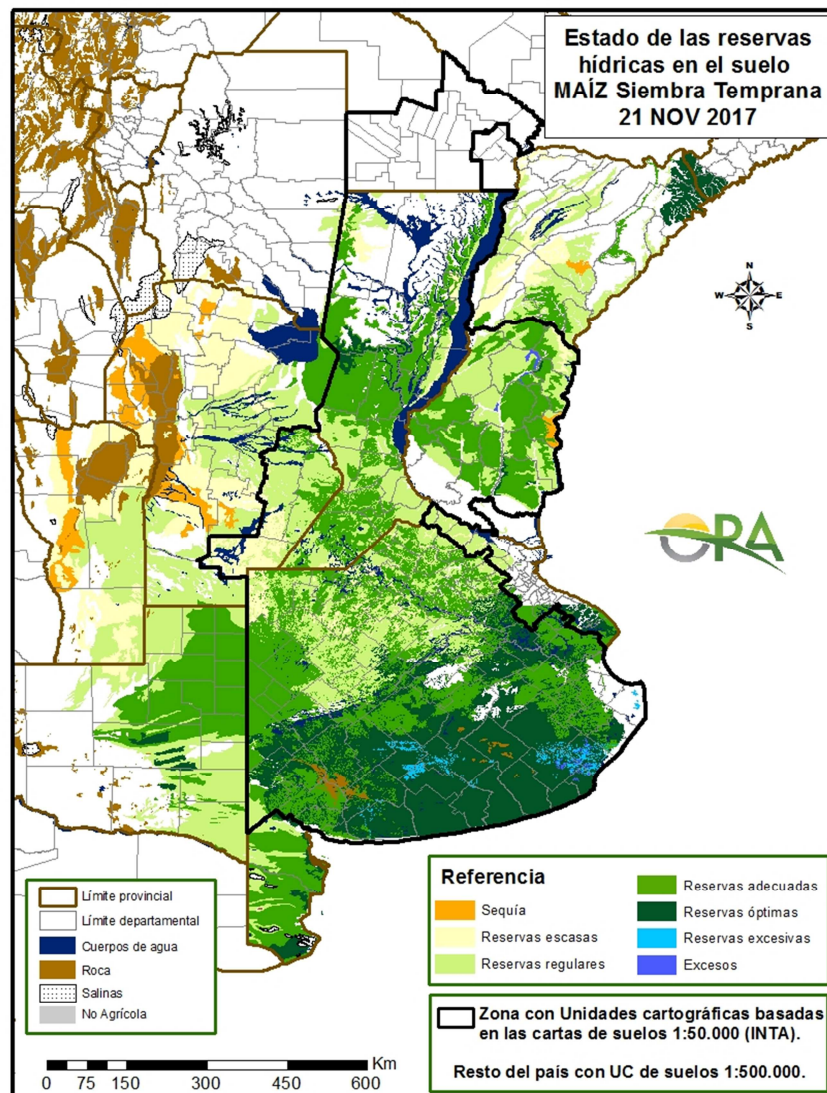



EVOLUCIÓN DE LA SUPERFICIE SEMBRADA Y COSECHADA

AVANCE DE LA SIEMBRA DE ARROZ

CAMPAÑA: 2017/2018 (*)

DELEGACION	TIPO	AREA A SEMBRAR Ha	19/10 %	26/10 %	02/11 %	09/11 %	16/11 %	23/11 %	AREA SEMBRADA Ha
CORRIENTES	LA	6.400				10	70	80	5.120
	LF	78.600	48	48	60	68	90	92	72.312
	M	-							-
T. CORRIENTES		85.000	44	44	55	64	88	91	77.432
CHACO	LA	-							-
	LF	5.000					100	100	5.000
	M	-							-
T. CHACO		5.000	-	-	-	-	100	100	5.000
PARANA	LA	2.800				12	60	100	2.800
	LF	27.700	63	63	80	87	100	100	27.700
	M	-							-
T. PARANA		30.500	57	57	73	80	96	100	30.500
R. DEL TALA	LA	4.000	21	21	22	25	76	96	3.840
	LF	32.000	28	28	31	35	78	96	30.720
	M	-							-
T. R.DEL TALA		36.000	27	28	30	34	78	96	34.560
T. ENTRE RIOS		66.500	41	41	50	55	86	98	65.060
FORMOSA	LA	-							-
	LF	7.160				25	85	90	6.444
	M	-							-
T. FORMOSA		7.160	-	-	-	25	85	90	6.444
AVELLANEDA	LA	600			30	70	100	100	600
	LF	17.000	30	55	65	75	95	100	17.000
	M	-							-
T. AVELLANEDA		17.600	28	52	63	75	95	100	17.600
RAFAELA	LA	100				100	100	100	100
	LF	13.100	30	40	70	85	95	100	13.100
	M	-							-
T. RAFAELA		13.200	30	40	69	85	95	100	13.200
T. SANTA FE		30.800	29	47	66	79	95	100	30.800
TOTAL PAIS	LA	14.300	6	6	7	17	69	87	12.460
	LF	179.560	41	44	55	64	91	96	172.276
	M	-							-
TOTAL PAIS	17/18	194.460	38	41	52	60	89	95	184.736
	16/17	206.500	41	48	63	67	90	96	

(*) Cifras Provisorias

Las AREAS están expresadas en hectáreas.

ESTIMACIONES AGRICOLAS

Ministerio de AGROINDUSTRIA



AVANCE DE LA SIEMBRA DE GIRASOL									
CAMPAÑA: 2017/2018 (*)									
DELEGACION		AREA A SEMBRAR Has	19/10 %	26/10 %	02/11 %	09/11 %	16/11 %	23/11 %	AREA SEMBRADA Has
Bahía Blanca		3.500	-	-	-	-	48	70	2.450
Bolívar		32.000	10	39	86	100	100	100	32.000
Bragado		7.500	-	40	50	100	100	100	7.500
Gral. Madariaga		71.500	36	41	41	72	100	100	71.500
Junín		-	-	-	-	-	-	-	-
La Plata		6.000	-	-	45	79	90	95	5.700
Lincoln		6.650	-	-	-	45	80	100	6.650
Pehuajó		60.000	49	79	85	91	100	100	60.000
Pergamino		1.100	36	63	100	100	100	100	1.100
Pigüé		77.050	-	-	20	30	35	60	46.230
Salliqueló		110.000	-	8	24	53	79	88	96.800
Tandil		236.656	22	70	83	90	90	100	236.660
T.Arroyos		210.000	-	-	-	68	85	100	210.000
25 de Mayo		15.700	-	-	10	50	90	95	14.920
BUENOS AIRES	17/18	837.656	13	32	44	70	81	94	791.510
	16/17	868.960	8	25	50	72	83	93	
Laboulaye		5.000	-	10	30	54	88	100	5.000
M. Juárez		7.200	55	55	84	90	95	100	7.200
Río Cuarto		3.270	-	-	20	35	100	100	3.270
S. Francisco		6.420	-	-	10	50	90	100	6.420
Villa María		-	-	-	-	-	-	-	-
CORDOBA	17/18	21.890	18	20	40	62	93	100	21.890
	16/17	18.470	45	56	58	58	76	94	
Paraná		4.000	100	100	100	100	100	100	4.000
R. del Tala		150	-	-	-	-	-	100	150
ENTRE RIOS	17/18	4.150	100	100	100	100	100	100	4.150
	16/17	4.515	100	100	100	100	100	100	
General Pico		74.400	-	6	13	23	33	37	27.530
Santa Rosa		120.000	-	1	1	1	5	20	24.000
LA PAMPA	17/18	194.400	0	3	6	9	16	27	51.530
	16/17	212.300	1	1	6	12	20	33	
Avellaneda		138.500	100	100	100	100	100	100	138.500
C. de Gómez		7.000	100	100	100	100	100	100	7.000
Casilda		-	-	-	-	-	-	-	-
Rafaela		65.000	100	100	100	100	100	100	65.000
V. Tuerto		500	-	5	45	75	100	100	500
SANTA FE	17/18	211.000	99	99	99	100	100	100	211.000
	16/17	204.800	99	99	100	100	100	100	
CATAMARCA		-	-	-	-	-	-	-	-
CORRIENTES		-	-	-	-	-	-	-	-
Charata (CHACO)		254.000	100	100	100	100	100	100	254.000
Pcoa. R. S. Peña (CHACO)		153.450	100	100	100	100	100	100	153.450
FORMOSA		10.000	100	100	100	100	100	100	10.000
JUJUY		-	-	-	-	-	-	-	-
MISIONES		-	-	-	-	-	-	-	-
SALTA		-	-	-	-	-	-	-	-
SAN LUIS		7.900	68	83	90	98	100	100	7.900
S. del ESTERO		-	-	-	-	-	-	-	-
Quimilí (S. del ESTERO)		35.500	100	100	100	100	100	100	35.500
TUCUMAN		-	-	-	-	-	-	-	-
TOTAL PAIS	17/18	1.729.946	45	55	61	76	83	89	1.540.930
	16/17	1.861.595	41	50	63	75	81	88	-

(*) Cifras Provisorias
Las AREAS están expresadas en hectáreas.
ESTIMACIONES AGRICOLAS
Ministerio de Agroindustria



AVANCE DE LA SIEMBRA DE MAIZ

CAMPAÑA: 2017/2018 (*)

DELEGACION		AREA A SEMBRAR Ha	19/10 %	26/10 %	02/11 %	09/11 %	16/11 %	23/11 %	AREA SEMBRADA Ha
Bahía Blanca		16.600					33	45	7.470
Bolívar		108.500	10	46	60	60	60	80	86.800
Bragado		203.500	15	40	50	60	60	65	132.280
General Madariaga		96.000	29	39	39	65	89	89	85.440
Junín		172.000	57	62	70	75	75	78	134.160
La Plata		35.000		20	37	59	69	74	25.900
Lincoln		211.400	16	20	48	57	67	72	152.210
Pehuajó		290.800	47	67	72	80	80	88	255.900
Pergamino		206.650	43	61	72	78	82	89	183.920
Pigüé		119.900			5	45	50	55	65.950
Salliqueló		90.000		10	26	41	49	52	46.800
Tandil		280.535		43	58	61	61	68	190.760
T.Arroyos		175.000				76	76	100	175.000
25 de Mayo		176.700	5	25	30	64	66	82	144.890
BUENOS AIRES	17/18	2.182.585	20	37	48	65	68	77	1.687.480
	16/17	2.308.200	27	31	42	58	71	82	
Laboulaye		560.000	27	35	43	50	52	55	308.000
M. Juárez		455.200	88	88	90	90	90	90	411.680
Río Cuarto		703.150	25	30	35	38	45	45	316.420
S. Francisco		600.000	12	15	20	50	50	50	300.000
Villa María		436.200	14	14	14	16	16	19	82.880
CORDOBA	17/18	2.754.550	31	34	39	48	50	51	1.418.980
	16/17	2.614.910	31	31	34	37	40	42	
Paraná		104.000	90	90	90	90	90	90	93.600
R. del Tala		295.000	67	67	67	67	67	67	197.650
ENTRE RIOS	17/18	399.000	73	73	73	73	73	73	291.250
	16/17	382.500	80	80	80	80	80	80	
General Pico		301.000		9	19	29	40	41	123.410
Santa Rosa		122.000					5	10	12.200
LA PAMPA	17/18	423.000	-	6	13	21	30	32	135.610
	16/17	479.000	6	6	13	21	29	44	
Avellaneda		190.000	19	19	19	19	19	19	36.100
C. de Gómez		230.000	67	67	67	67	67	67	154.100
Casilda		116.300	74	74	74	74	74	74	86.160
Rafaela		273.000	60	60	60	60	60	60	163.800
V. Tuerto		250.000	87	90	90	90	90	90	225.000
SANTA FE	17/18	1.059.300	62	63	63	63	63	63	665.160
	16/17	890.800	64	66	66	66	66	66	
CATAMARCA		9.400				5	5	5	470
CORRIENTES		14.000							-
CHACO (Charata)		192.000							-
CHACO (Pcia. R. S. Peña)		168.500							-
FORMOSA		75.000							-
JUJUY		5.740							-
MISIONES		20.000							-
SALTA		262.866							-
SAN LUIS		380.000	9	9	15	15	15	27	102.600
S. ESTERO (Sgo. Estero)		195.000				12	12	12	23.400
S. ESTERO (Quimilí)		590.000				10	10	10	59.000
TUCUMAN		66.250				2	2	2	1.330
TOTAL PAIS	17/18	8.797.191	26	32	36	45	47	50	4.385.280
	16/17	8.481.854	27	28	32	38	43	48	-

(*) Cifras Provisorias

Las AREAS están expresadas en hectáreas.

ESTIMACIONES AGRICOLAS

Ministerio de AGROINDUSTRIA



AVANCE DE LA SIEMBRA DE SOJA

CAMPAÑA: 2017/2018 (*)

DELEGACION		AREA A SEMBRAR Has	19/10	26/10	02/11	09/11	16/11	23/11	AREA SEMBRADA Has	
			%	%	%	%	%	%		
Bahía Blanca	1ª	0							-	
	2ª	0							-	
Bolívar	1ª	231.000						50	115.500	
	2ª	68.200							-	
Bragado	1ª	323.320			1	20	40	45	145.490	
	2ª	160.240							-	
	F	5.180							-	
General Madariaga	1º	95.000						30	28.500	
	2º	20.800							-	
Junín	1ª	332.500				58	65	70	232.750	
	2ª	116.500							-	
La Plata	1ª	73.000			5	32	38	43	31.390	
	2ª	23.000							-	
Lincoln	1ª	4.000							-	
	2ª	486.000			2	5	27	50	243.000	
	F	85.800							-	
Pehuajó	1ª	13.200							-	
	2ª	454.000	25	37	42	51	65	88	399.520	
	F	117.000							-	
Pergamino	1ª	15.500							-	
	2ª	530.950		5	16	42	71	80	424.760	
	F	165.300							-	
Pigüé	1ª	177.630				5	5	20	35.530	
	2ª	39.300							-	
Salliqueló	1ª	140.000					8	42	58.800	
	2ª	20.000							-	
	F	5.000							-	
Tandil	1ª	380.000				7	8	45	171.000	
	2ª	230.000							-	
Tres Arroyos	1ª	500.000						25	125.000	
	2ª	190.000							-	
25 de Mayo	1ª	418.000						40	167.200	
	2ª	82.800							-	
BUENOS AIRES	17/18	5.503.220	2	4	5	14	22	40	2.178.440	
	16/17	5.980.061	0	1	3	14	25	41	-	
Laboulaye	1ª	490.000				5	20	40	65	318.500
	2ª	80.000							-	
M. Juárez	1ª	608.800		25	55	74	92	93	566.180	
	2ª	127.500						2	2.550	
Río Cuarto	1ª	969.800			4	12	60	90	872.820	
	2ª	83.385							-	
S. Francisco	1ª	682.970					17	25	46	314.170
	2ª	396.770							-	
V. María	1ª	622.450					18	38	56	348.570
	2ª	237.850							-	
CORDOBA	17/18	4.299.525	-	4	9	21	41	56	2.422.790	
	16/17	4.871.202	1	2	7	17	27	43	-	
Paraná	1ª	346.000				7	28	46	87	301.020
	2ª	120.000							-	
R. del Tala	1ª	665.000	0	3	6	25	55	72	478.800	
	2ª	215.000						2	4.300	
ENTRE RIOS	17/18	1.346.000	-	1	5	20	39	58	784.120	
	16/17	1.326.400	-	2	6	20	42	52	-	
General Pico	1ª	276.500							-	
	2ª	57.000							-	
Santa Rosa	1ª	80.000							-	
	2ª	6.000							-	
LA PAMPA	17/18	419.500	-	-	-	-	-	-	-	
	16/17	496.000	-	-	-	-	-	12	-	
Avellaneda	1ª	140.700					1	2	5	7.040
	2ª	108.000							-	
C. de Gómez	1ª	524.120					18	30	50	262.060
	2ª	224.500							-	
Casilda	1ª	493.800	7	19	28	38	90	97	478.990	
	2ª	190.900						20	38.180	
Rafaela	1ª	528.000			2	8	23	44	232.320	
	2ª	232.000							-	
V. Tuerto	1ª	330.000	1	8	22	42	82	85	280.500	
	2ª	79.000							-	
SANTA FE	17/18	2.851.020	1	4	8	16	35	46	1.299.090	
	16/17	2.957.363	-	1	4	21	32	43	-	
CATAMARCA		29.600							-	
CORRIENTES		20.000							-	
Pcia. R.S.Peña (CHACO)		220.000							-	
Charata (CHACO)		264.000							-	
FORMOSA		25.000							-	
JUJUY		7.238							-	
MISIONES		1.550							-	
SALTA		463.800							-	
SAN LUIS	1º	296.100				23	54	64	189.500	
	2º	5.200						2	100	
S. ESTERO		150.000				10	10	15	22.500	
Quimilí (S. del ESTERO)		740.000							-	
TUCUMAN		203.200							-	
TOTAL PAIS	17/18	16.844.953	1	3	6	15	28	41	6.896.540	
	16/17	18.056.462	0	1	4	15	26	39	-	

(*) Cifras provisionarias

Las áreas están expresadas en hectáreas

ESTIMACIONES AGRICOLAS

Ministerio de Agroindustria



AVANCE DE LA SIEMBRA DE MANI									
CAMPAÑA: 2017/2018(*)									
DELEGACION	TIPO	AREA A SEMBRAR Ha	19/10 %	26/10 %	02/11 %	09/11 %	16/11 %	23/11 %	AREA SEMBRADA Ha
BUENOS AIRES	Colorado								
	Rosado	4.100						100	4.100
	Total	4.100	-	-	-	-	-	100	4.100
	16/17	790	-	-	-	-	-	-	-
JUJUY	Colorado								
	Rosado	588							-
	Total	588			-	-	-	-	-
	16/17	588			-	-	-	-	-
SALTA	Colorado								
	Rosado	8.130							-
	Total	8.130			-	-	-	-	-
	16/17	8.130			-	-	-	-	-
SANTA FE	Colorado								
	Rosado	1.800	5	60	90	100	100	100	1.800
	Total	1.800	5	60	90	100	100	100	1.800
	16/17	5.640	-	-	-	15	80	100	-
SAN LUIS	Colorado								
	Rosado	18.650		2	5	31	58	85	15.853
	Total	18.650	-	2	5	31	58	85	15.853
	16/17	18.650	-	12	25	48	61	74	-
LA PAMPA	Colorado								
	Rosado	7.900							-
	Total	7.900			-	-	-	-	-
	16/17	14.350			-	-	-	19	-
Laboulaye	Colorado								
	Rosado	100.000				10	16	25	25.000
	Total	100.000	-	-	-	10	16	25	25.000
	16/17	116.000	-	-	4	5	11	41	-
Marcos Juárez	Colorado								
	Rosado	8.400					9	77	6.468
	Total	8.400	-	-	-	-	9	77	6.468
	16/17	6.290	-	14	25	51	86	100	-
Río Cuarto	Colorado								
	Rosado	166.000	3	5	61	75	100	100	166.000
	Total	166.000	3	5	61	75	100	100	166.000
	16/17	149.300	-	0	5	43	80	95	-
San Francisco	Colorado								
	Rosado	5.530						45	2.489
	Total	5.530	-	-	-	-	-	45	2.489
	16/17	5.440	-	0	5	43	80	95	-
Villa María	Colorado	0							
	Rosado	39.000	5	10	10	10	30	50	19.500
	Total	39.000	5	10	10	10	30	50	19.500
	16/17	39.000	-	-	-	-	12	18	-
CORDOBA	Colorado	0							
	Rosado	318.930	2	4	33	43	61	68	216.968
	Total	318.930	2	4	33	43	61	68	216.968
	16/17	316.030	-	1	5	23	45	63	-
TOTAL PAIS	Colorado	0							
	Rosado	360.098	2	4	30	41	58	66	238.721
	Total	360.098	2	4	30	41	58	66	238.721
	2016/17	364.190	-	1	5	22	43	61	

(*) Cifras Provisorias
Las AREAS están expresadas en hectáreas.
ESTIMACIONES AGRICOLAS
Ministerio de Agroindustria



HUMEDAD Y ESTADO DE LOS CULTIVOS

Desde el 17/11/17 hasta el 23/11/17

PROVINCIA	DELEGACION	TRIGO (pan)									Humedad
		Estadio Fenológico (*)					Estado General				
		E	C	F	L	M	MB	B	R	M	
BUENOS AIRES	BAHIA BLANCA	-	-	50	50	-	-	100	-	-	A
	BOLIVAR	-	-	10	90	-	-	100	-	-	A
	BRAGADO	-	-	-	100	-	-	100	-	-	A
	GENERAL MADARIAGA	-	-	72	28	-	-	82	18	-	A
	JUNIN	-	-	-	80	20	-	100	-	-	A
	LA PLATA	-	-	-	100	-	50	50	-	-	A
	LINCOLN	-	-	-	80	20	-	92	8	-	A
	PEHUAJO	-	-	-	80	20	-	100	-	-	A
	PERGAMINO	-	-	-	40	60	-	100	-	-	A
	PIGÜE	-	-	-	100	-	-	100	-	-	A
	SALLIQUELO	-	-	23	77	-	-	100	-	-	A/E
	TANDIL	-	-	80	20	-	-	86	3	-	A/E
	TRES ARROYOS	-	-	30	70	-	-	100	-	-	A
25 DE MAYO	-	-	20	80	-	-	100	-	-	-	
CORDOBA	LABOULAYE	-	-	-	70	30	-	70	25	5	A
	MARCOS JUAREZ	-	-	-	2	98	27	68	5	-	A
	RIO CUARTO	-	-	-	23	77	-	68	20	12	A
	SAN FRANCISCO	-	-	-	20	80	5	85	10	-	A/R
	VILLA MARIA	-	-	-	40	60	-	100	-	-	A
ENTRE RIOS	PARANA	-	-	-	29	71	-	86	14	-	A
	ROSARIO DEL TALA	-	-	-	20	80	22	56	16	6	A
LA PAMPA	GENERAL PICO	-	-	60	40	-	-	100	-	-	E/A
	SANTA ROSA	-	-	50	50	-	2	97	1	-	E/A
SANTA FE	AVELLANEDA	-	-	-	-	100	-	80	20	-	A/R
	CASILDA	-	-	-	-	100	17	57	26	-	A
	CANADA de GOMEZ	-	-	-	43	57	32	40	28	-	A
	RAFAELA	-	-	-	-	100	27	62	11	-	A
	VENADO TUERTO	-	-	-	90	10	20	59	21	-	A
CATAMARCA	CATAMARCA	-	-	-	-	100	-	50	50	-	PS
CORRIENTES	CORRIENTES	-	-	-	-	-	-	-	-	-	-
CHACO	CHARATA	-	-	-	-	100	24	50	22	4	R/PS
	Pcia. ROQUE SAENZ PEÑA	-	-	-	-	-	-	-	-	-	-
FORMOSA	FORMOSA	-	-	-	-	-	-	-	-	-	-
JUJUY	JUJUY	-	-	-	-	100	-	100	-	-	A
MISIONES	POSADAS	-	-	-	-	-	-	-	-	-	-
SALTA	SALTA	-	-	-	-	100	-	79	14	7	A/R/PS
SAN LUIS	SAN LUIS	-	-	-	84	16	-	100	-	-	A
SANTIAGO DEL ESTERO	SANTIAGO DEL ESTERO	-	-	-	-	100	-	100	-	-	A/R/PS
	QUIMILI	-	-	-	-	100	-	74	27	-	A/R/PS
TUCUMAN	TUCUMAN	-	-	-	-	100	-	51	49	-	R/PS

Las cifras expresan porcentaje de la superficie del área sembrada.

Estado general: MB: Muy Bueno, B: Bueno, R: Regular, M: Malo.

Humedad: A: Adecuada, R: Regular, E: Exceso, I: Inundación, PS: Principio de Sequía, S: Sequía.

Estadio Fenológico: E: Emergencia; C: Crecimiento; F: Floración; L: Llenado; M: Madurez

(*) La sumatoria puede ser inferior a 100, correspondiendo la diferencia a siembras aún sin emerger.